

IL LASER DAL DENTISTA, SICURO E NON DOLOROSO

Gli interventi odontoiatrici sono da sempre fra i più temuti dai pazienti per la loro delicatezza e invasività. Oggi però la tecnologia ci viene in aiuto permettendoci di superare le ansie relative a questa tipologia di cure.

LO STUDIO dentistico del dottor Lapucci, a Roma, mette infatti a disposizione dei pazienti sofisticati strumenti al laser per il trattamento di una vasta gamma di casi: trattamento della carie, chirurgia del tessuto molle, trattamento della gengiva, trattamento del canale della radice,

trattamento dell'ipersensibilità, sbiancamento. Il laser permette di operare in modo semplice e non invasivo diminuendo sensibilmente la percezione del dolore specie nelle trapanature. Questo risulta utile soprattutto con bambini per cui a volte si può anche evitare l'iniezione anestetica. Il laser ad erbio-yag, in particolare, è indica-

IL LASER PERMETTE DI OPERARE IN MODO E NON INVASIVO DIMINUENDO LA PERCEZIONE DEL DOLORE

to per agire laddove è maggiore la presenza di acqua e, con la sua energia concentrata, vaporizza la carie ed il materiale dentale, senza il fastidioso rumore del trapano e senza vibrazioni, producendo uno scoppiettio a "pop corn". Inoltre il laser decontamina i tessuti. Con i tessuti molli, invece, le operazioni chirurgiche vengono effettuate con il laser neodimio (o diodo) che, a differenza del bisturi, non produce sanguinamento, non necessita di sutura né di farmaci post-trattamento.

Nel trattamento delle tasche la gengiva gonfia a causa dell'infiammazione viene vaporizzata

con il laser con una contemporanea azione antibatterica.

Il laser riesce a trattare anche i casi di ipersensibilità fondendo la dentina e chiudendo i tubuli dentinali, riducendo così la sintoma-

tologia agli stimoli termici. Infine, con il laser si ottiene anche lo sbiancamento, facendo penetrare in profondità le sostanze sbiancanti senza aggredire lo smalto e garantendo effetti più rapidi e

duraturi nel tempo.

Altre peculiarità dello studio Lapucci sono i provvisori in resina speciale antibatterica e le protesi deflex che, non necessitando di ganci, risultano più pratici.

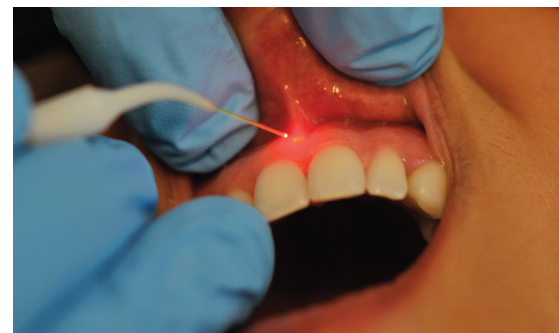
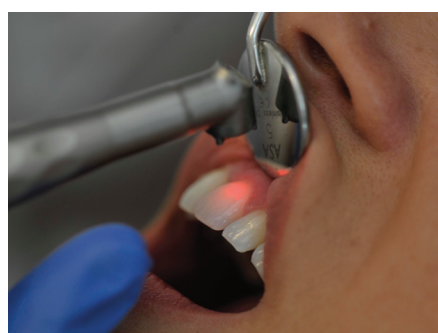

Implantologia professionale ed accurata

OLTRE agli interventi con il laser, lo studio dentistico del dottor Lapucci esegue impianti con le tecniche più avanzate comprese quelle per il piccolo e il grande rialzo del seno mascellare nonché innesti di osso autologo o con biomateriali per la rigenerazione ossea. Inoltre, per stabilizzare le protesi mobili vengono impiegati 2-4 impianti, senza necessariamente sostituirle. L'ortodonzia, fissa e mobile, si avvale di apparecchi invisibili come invisalign o di attacchi tipo "ICE" altamente estetici. Tutti

possono affrontare l'intervento, previo parere dell'odontoiatra che potrebbe evidenziare eventuali controindicazioni. Il rischio di infezione focale con un impianto osteointegrato è molto scarso e sicuramente minore che con un dente devitalizzato. Anche pazienti con diabete compensato o con anemia o altre problematiche sistemiche possono essere curati da un team chirurgico ben addestrato. La durata del singolo intervento dipende dalla sua complessità: da meno di un'ora per un impianto sin-

golo in presenza di un volume osseo sufficiente ad alcune ore (tre al massimo) se si devono posizionare numerosi impianti in una cresta che deve essere rialzata. L'intervento comunque non è doloroso perché il paziente viene adeguatamente anestetizzato localmente con mepivacaina, articaina, lidocaina e vasocostrittori.

.....
Per ulteriori dettagli visitare il sito www.studiodentisticolapucci.it oppure chiamare senza impegno il numero 06 97841860.



ODONTOIATRIA LASER (ERBIUM e NEODIMIO) – ROMA
Studio Dentistico di Flavio Lapucci

Fra i primi a Roma ad avvalersi della tecnologia laser!

Oggi abbiamo a disposizione due moderni LASER (ERBIUM e NEODIMIO) che rappresentano un'alternativa sempre più confortevole e preziosa per molte terapie:

- trattamento della carie in modo indolore anche senza uso di anestesia
- chirurgia del tessuto molle
- trattamento della gengiva
- trattamento del canale della radice
- trattamento dell'ipersensibilità
- sbiancamento



Studio Dentistico dott. Flavio Lapucci
P.zza dei Consoli, 41 ROMA - Tel. 06 97841860
lapucci.flavio@fastwebnet.it - www.studiodentisticolapucci.it